空いた時間を活用! 24時間好きな時間に働ける!

駐輪場有　未経験者 積極採用　育児中の方 大歓迎

五反田駅近徒歩5分
近くにお住まいの方大歓迎!

コンタクトセンター スタッフ大募集!!

シフト勤務例

実際に働いているスタッフのシフト勤務例です、ご参考に!

主婦Aさんの場合　週3回 1日4時間シフト

9:00　子どもを保育園へ
10:00　バイト開始
13:00　終業
14:00　保育園お迎え

近所なので自転車で通勤

収入目安 57,600円/月

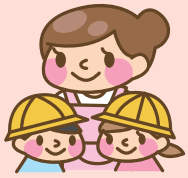
主婦Aさん(26歳)

子供が保育園の間に、1日4時間の勤務です。子供が熱を出した突然の休みにも、理解のある職場で助かっています(^^)

アルバイトBくんの場合

活動のある週は 週3~4回 1日4時間シフト
活動のない週は 朝から夜までアルバイト

10:00 / 14:00　音楽活動
16:00　バイト開始
21:00　終業

ギターを担いで通勤

収入目安 最長160時間で 192,000円/月

アルバイトBくん(24歳)

音楽活動をしているとスケジュールが不規則なので、2週間毎のシフト提出は非常に助かります。職場には元バンドマンも多数。充実した日々を送ってます!

会社員Cさんの場合　週3回 1日5時間シフト

17:30　会社終業
18:00　バイト開始
23:00　終業
24:00　帰宅

帰宅途中にアルバイト先へ

収入目安 72,000円/月

会社員Cさん(36歳)

会社帰りに週3日で短時間のアルバイト。頑張った分だけお小遣いUPできるので、妻にも喜ばれています(笑)。

特別地域手当 月1万円 支給アリ!

五反田近辺にお住まいの方には、特別地域手当として毎月1万円支給◎　職場から近くて通勤が楽な上にお金も貯まりますよ♪
条件:五反田駅から2駅圏内在住で月120時間以上勤務の方

お取引先企業様 例

- テレビ局グループ会社
- 大手コンビニグループ会社
- 新聞会社
- 決済代行会社
- 健康食品通販会社

お陰様で多くの企業様からお仕事をいただいております!

休憩室、冷蔵庫、電子レンジ、ウォーターサーバー、オフィスファミマ完備!!

●TSUTAYAの2階、広いエントランス、休憩室には冷蔵庫・電子レンジ完備。

●時給:1,200~1,400円(研修期間は1,000円・英語対応者+150円) ●昇給有 ●勤務日時:週3日以上、1日4時間以上(24時間中/組み合わせ可能)【勤務時間例】・9時~14時・12時~18時・18時~23時・9時~18時・14時~23時

土日祝日出勤・夜帯・夜間帯勤務、大歓迎!

勤務地:株式会社グッドクロス【JR五反田駅西口徒歩5分・東急池上線大崎広小路駅徒歩4分】〒141-0031 東京都品川区西五反田2-28-5 第2オークラビル2F

通話無料 0120-701-919
受付時間(平日)10:00~19:00 ※携帯・自動車電話・PHSからもご利用になれます。

ビーコール採用担当へ、お気軽にご連絡ください!
joboffer@bcall.jp